

- VOORGEVEL -  
Bwnr.01 Bwnr.02 Bwnr.03

- VOORGEVEL -  
Bwnr.04 Bwnr.05 Bwnr.06 Bwnr.07 Bwnr.08 Bwnr.09

- DOORSNEDE -

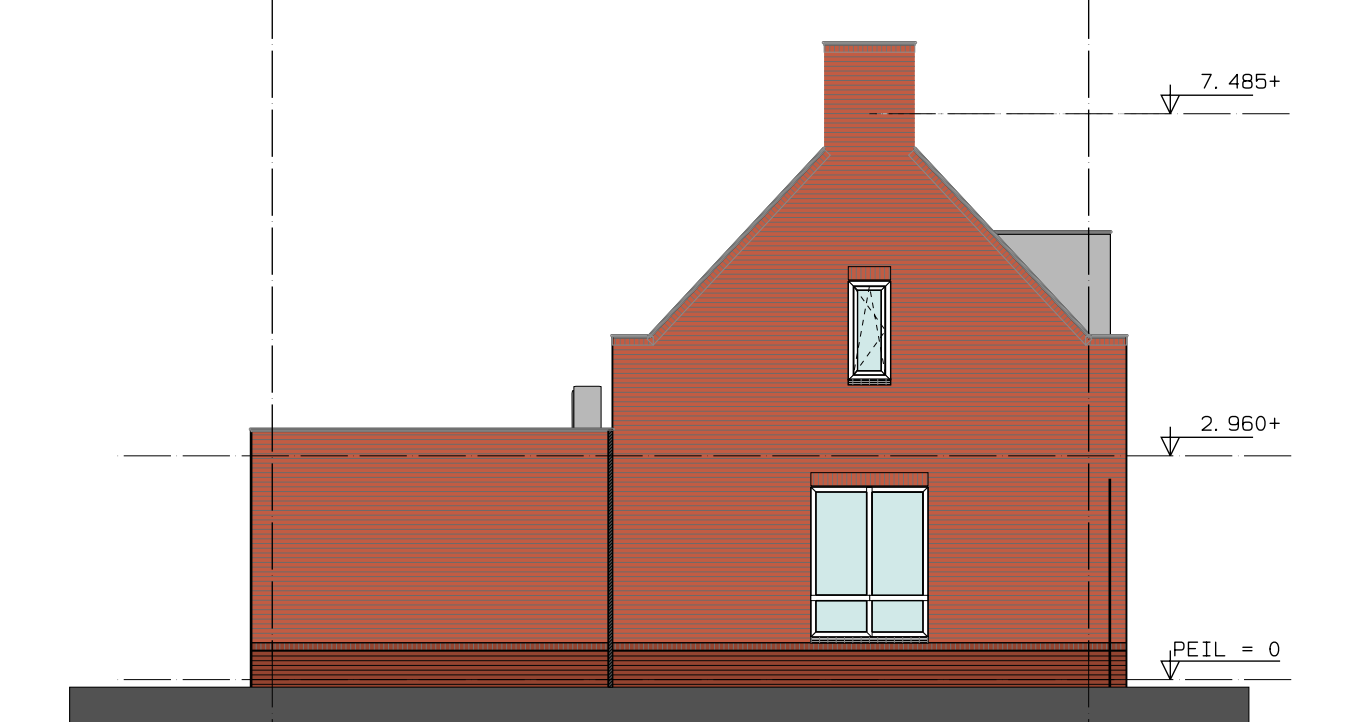

- ACHTERGEVEL -  
Bwnr.12 Bwnr.11 Bwnr.10 Bwnr.09 Bwnr.08 Bwnr.07 Bwnr.06 Bwnr.05 Bwnr.04

- ACHTERGEVEL -  
Bwnr.03 Bwnr.02 Bwnr.01

- KOPGEVEL -  
Bwnr. 01 en 04 als getekend  
Bwnr. 03 en 12 gespiegeld

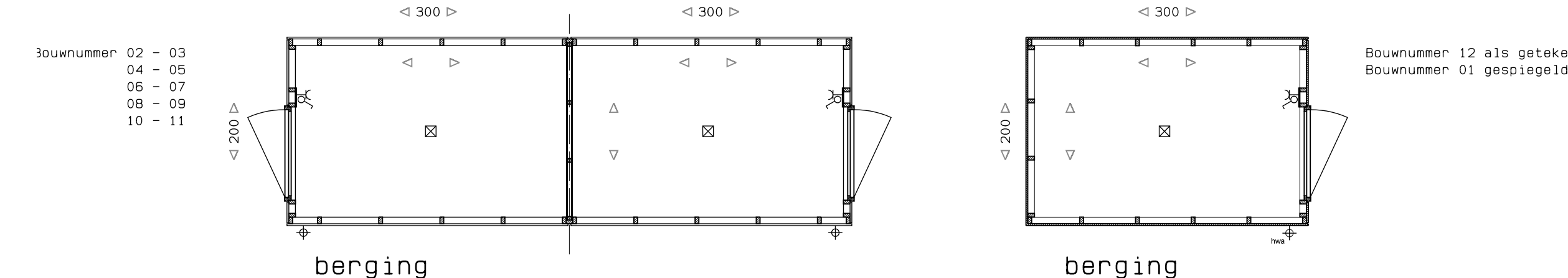
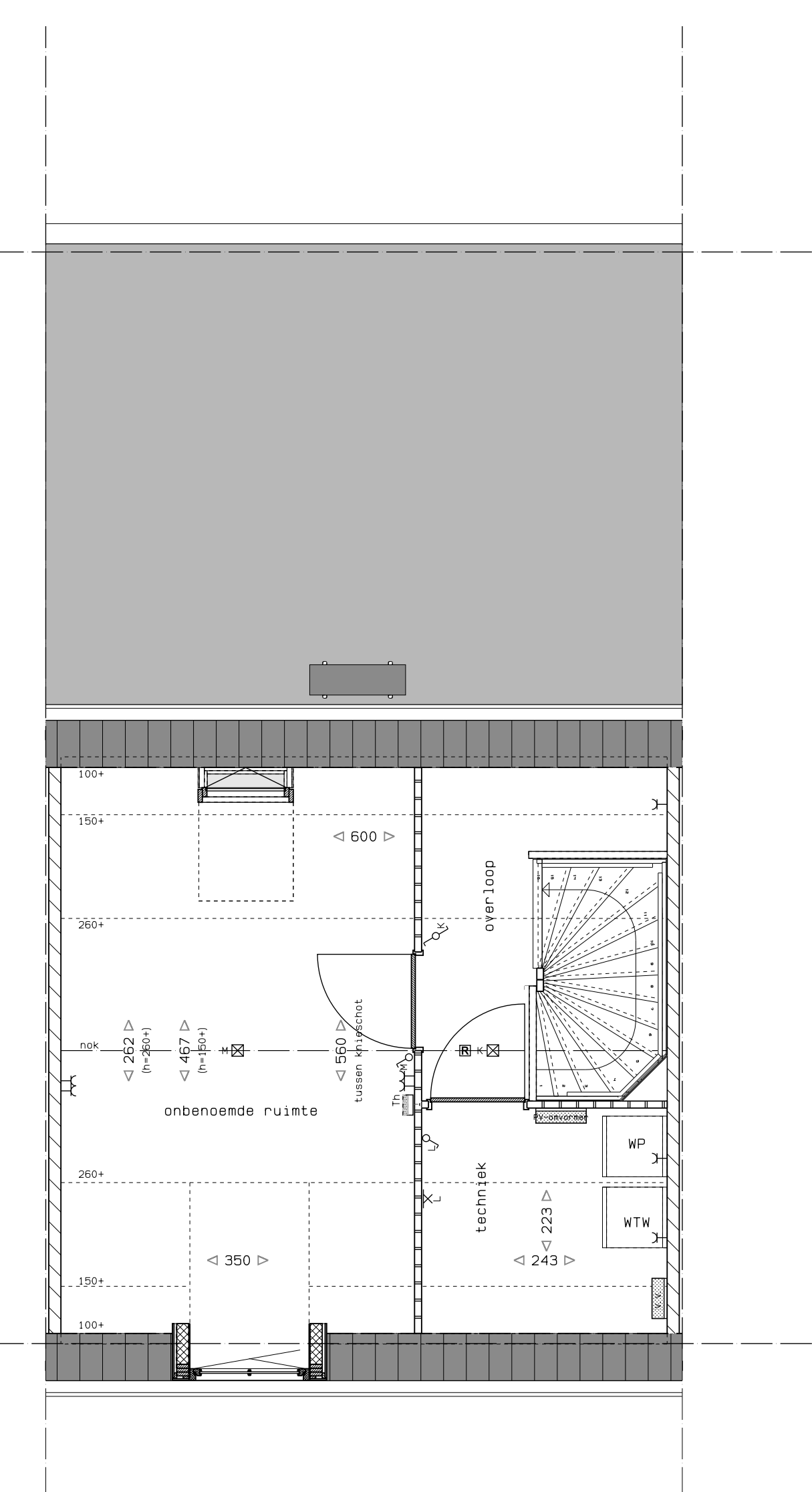
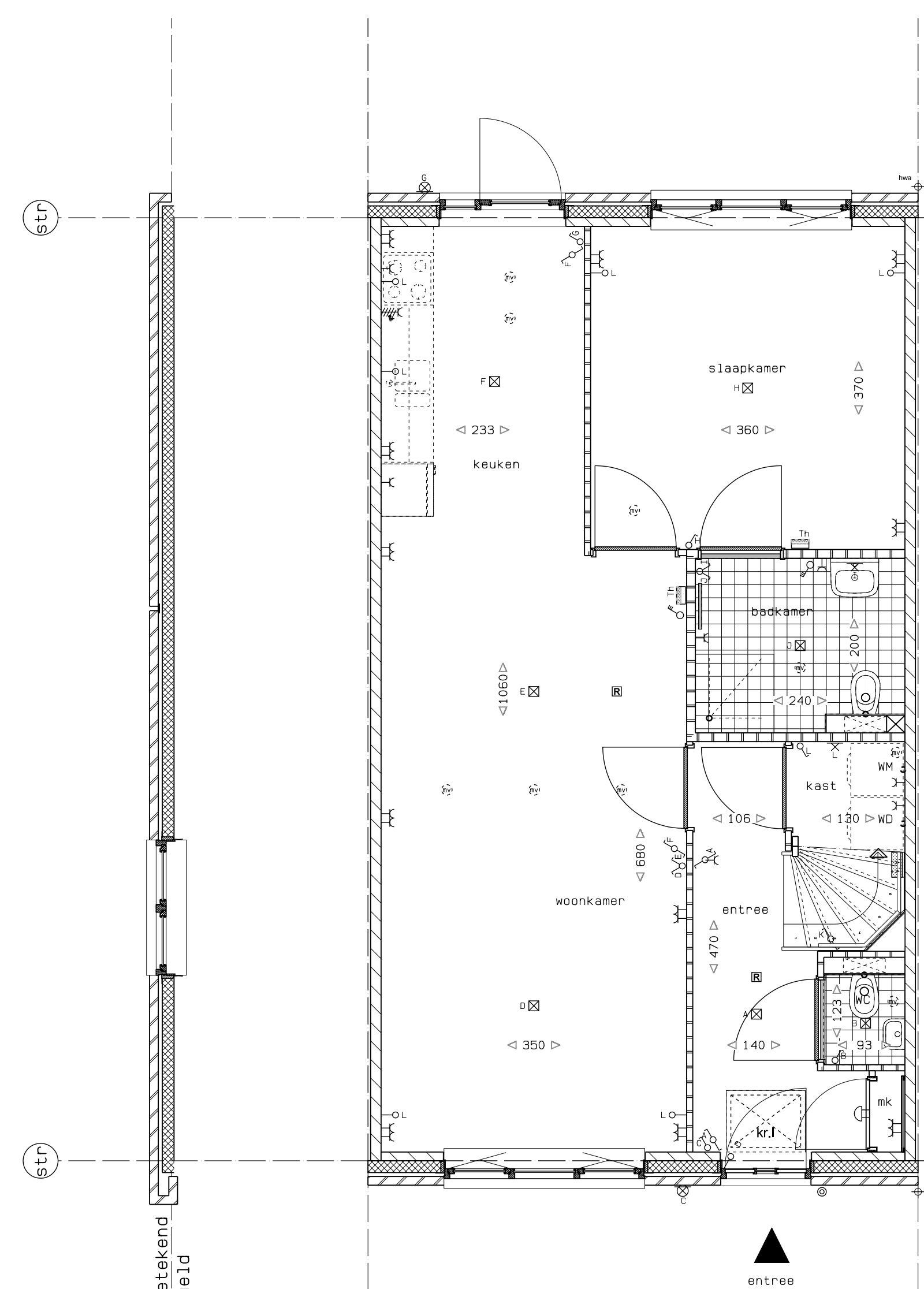

- BEGANE GROND -  
Bouwnr. 01, 02, 04, 05, 08, 10: als getekend  
Bouwnr. 03, 05, 07, 09, 11, 12: gespiegeld

- VERDIEPING -  
Bouwnr. 01, 02, 04, 06, 08, 10: als getekend  
Bouwnr. 03, 05, 07, 09, 11, 12: gespiegeld

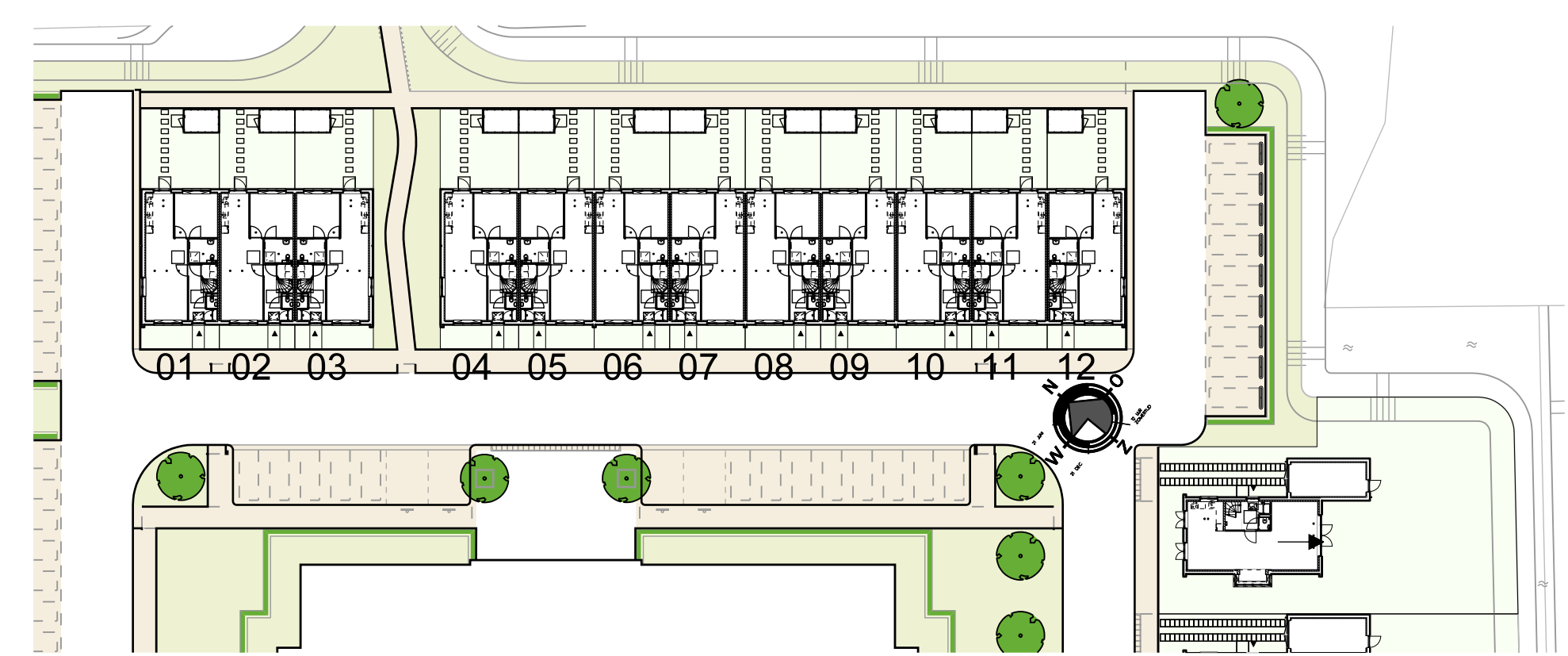

Situatie - schaal 1:500

Renvooi (maatvoering, positie en openstaakmaten zijn indicatief)			
	baksteen		enkele wvd (geaard)
	isolatie		dubbele wvd liggend (geaard)
	kalkzandsteen lijnwerk		enkele wvd gecombineerd met schakelaar
	lichte scheidingwand		loze leiding naar meterkast
	rookmelder		lichtpunt
	Wp Warmtepomp (opgave installateur)		wandlichtpunt
	Wtw Warmtewisselaar (opgave installateur)		wandlichtpunt buiten
	WM wasmachine-aansluiting		bet
	WD wasdroog aansluiting		bedrucker
	<100 > maatvoering ruimten in centimeters		enkelestage schakelaar
	hwb handwaterafvoer		meerdere stage schakelaar
	<100 > afzorg-/inlaaspunt mechanische ventilatie aangegeven punten zijn indicatief		wandcontactdoos (perlek)
	vloerverwarming		bediening rlv
	krulpuk		meterkast
			thermostaat
			elektrische radiator

**Koopwoningen Giessenburg Gie002 VK-01**

**Opdrachtgever: BM van Houwelingen**

tekening : Basis Levensloopbestendige woningen (type B)  
 datum : 14-11-2019  
 gewijzigd : 27-11-2019  
 status : definitief  
 schaal : 1:50/100 (A0)  
 getekend : JV